GOLDEX,
AU COEUR DE NOTRE MILIEU

Données de vibrations Agnico Eagle - Mine Goldex

AGNICO EAGLE
MINE GOLDEX

Description du sautage	
Date	2025-09-13
Zone	Zone Deep
Heure	17:17:03

Notes importantes
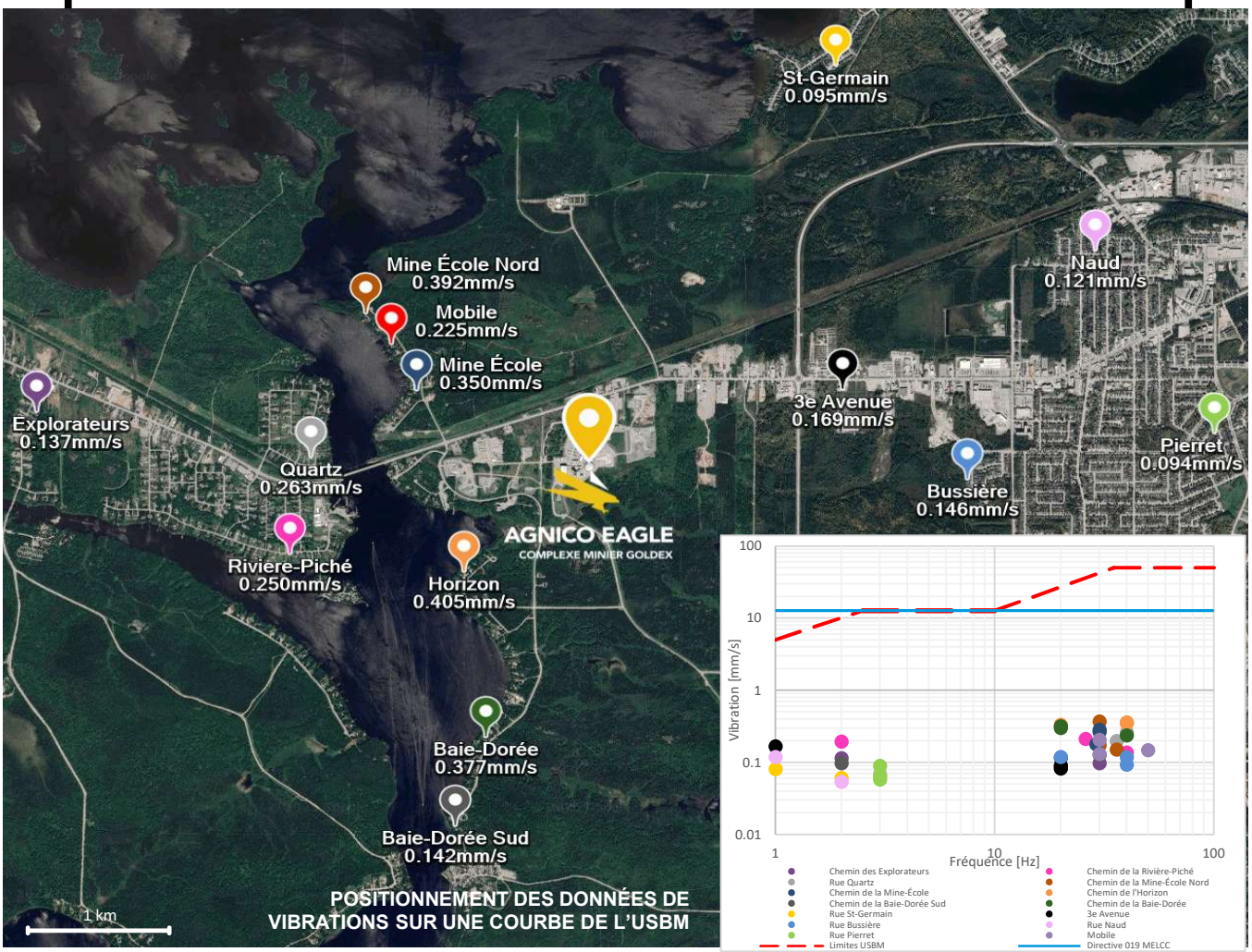
Nom de la sonde	PVS (mm/s)
Chemin des Explorateurs	0.14
Chemin de la Rivière-Piché	0.25
Rue Quartz	0.26
Chemin de la Mine-École Nord	0.39
Chemin de la Mine-École	0.35
Chemin de l'Horizon	0.41
Chemin de la Baie-Dorée Sud	0.14
Chemin de la Baie-Dorée	0.38
Rue St-Germain	0.10
3e Avenue	0.17
Rue Bussière	0.15
Rue Naud	0.12
Rue Pierret	0.09
Mobile	0.22