GOLDEX,
AU COEUR DE NOTRE MILIEU

Données de vibrations Agnico Eagle - Mine Goldex

AGNICO EAGLE
MINE GOLDEX

Description du sautage	
Date	2024-03-10
Zone	Zone Deep
Heure	17:10:15

Notes importantes
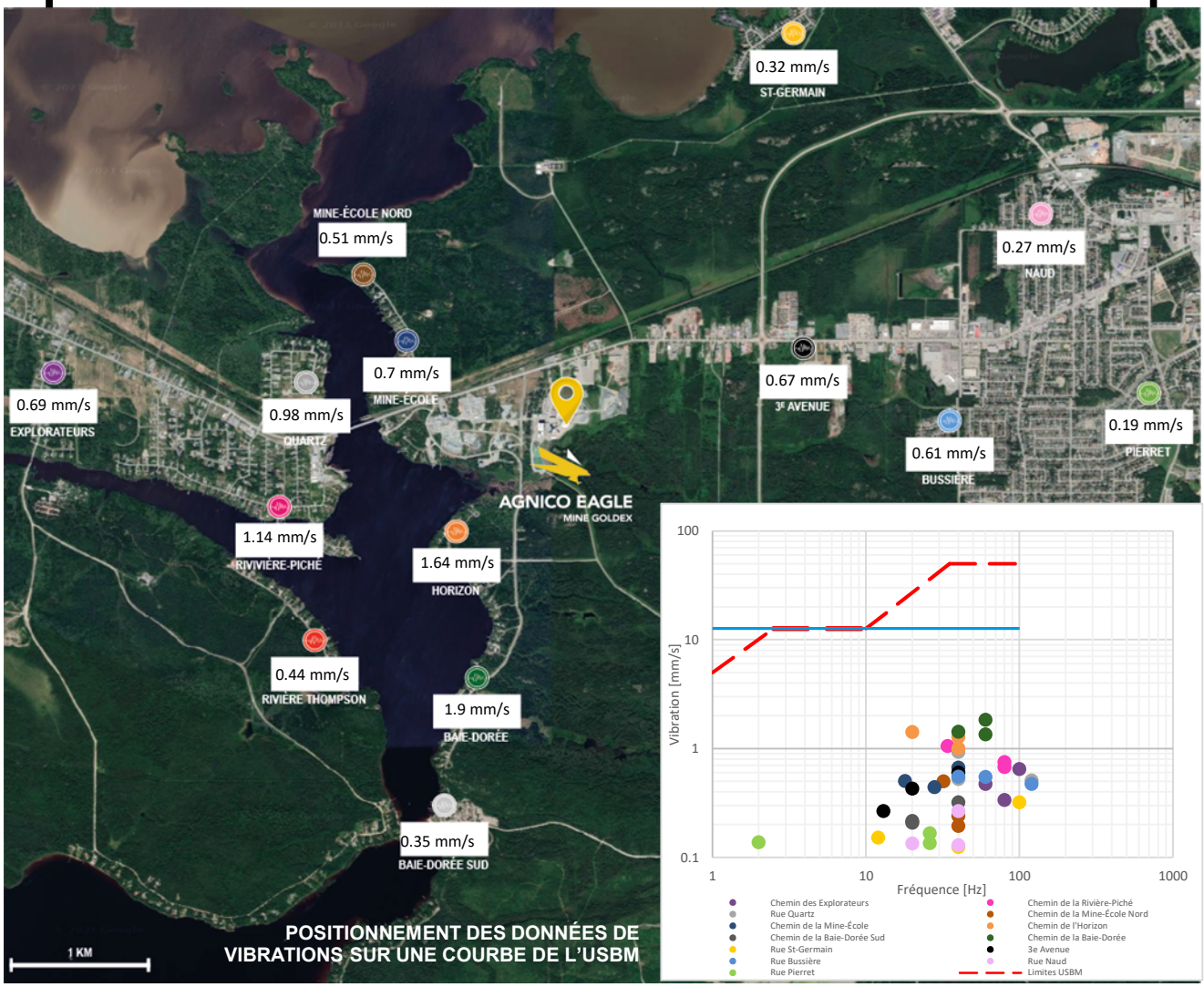
Nom de la sonde	PVS (mm/s)
Chemin des Explorateurs	0.69
Chemin de la Rivière-Piché	1.14
Rue Quartz	0.98
Chemin de la Mine-École Nord	0.51
Chemin de la Mine-École	0.70
Chemin de l'Horizon	1.64
Chemin de la Baie-Dorée Sud	0.35
Chemin de la Baie-Dorée	1.90
Rue St-Germain	0.32
3e Avenue	0.67
Rue Bussière	0.61
Rue Naud	0.27
Rue Pierret	0.19
Riviere Thompson	0.44