GOLDEX,
AU COEUR DE NOTRE MILIEU

Données de vibrations Agnico Eagle - Mine Goldex

AGNICO EAGLE
MINE GOLDEX

Description du sautage	
Date	2024-03-02
Zone	Zone Deep
Heure	16:59:54

Notes importantes
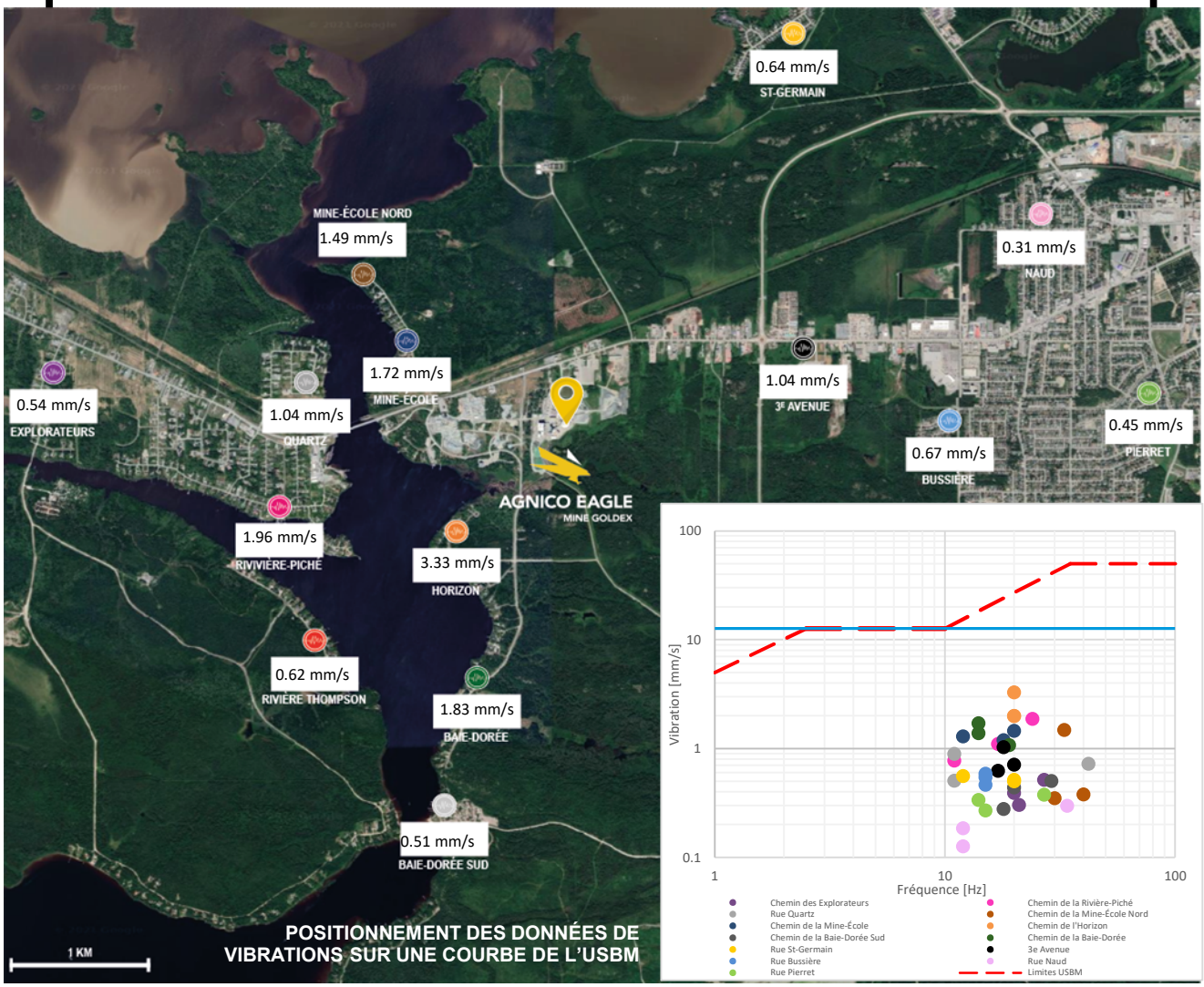
Nom de la sonde	PVS (mm/s)
Chemin des Explorateurs	0.54
Chemin de la Rivière-Piché	1.96
Rue Quartz	1.04
Chemin de la Mine-École Nord	1.49
Chemin de la Mine-École	1.72
Chemin de l'Horizon	3.33
Chemin de la Baie-Dorée Sud	0.51
Chemin de la Baie-Dorée	1.83
Rue St-Germain	0.64
3e Avenue	1.04
Rue Bussière	0.67
Rue Naud	0.31
Rue Pierret	0.45
Riviere Thompson	0.62