GOLDEX,
AU COEUR DE NOTRE MILIEU

Données de vibrations Agnico Eagle - Mine Goldex

AGNICO EAGLE
MINE GOLDEX

Description du sautage	
Date	2023-10-16
Zone	Zone Deep
Heure	17:02:22

Notes importantes
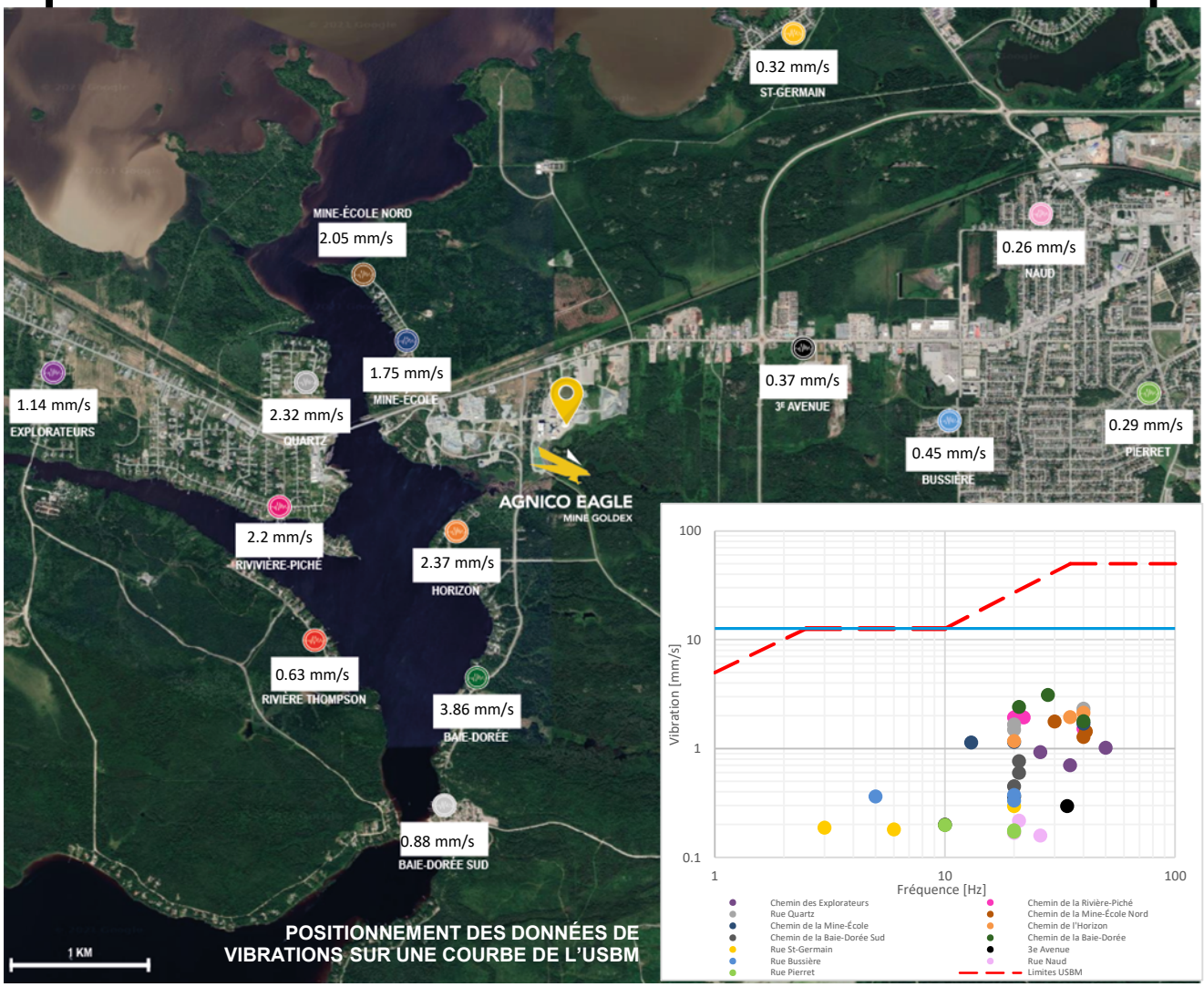
Nom de la sonde	PVS (mm/s)
Chemin des Explorateurs	1.14
Chemin de la Rivière-Piché	2.20
Rue Quartz	2.32
Chemin de la Mine-École Nord	2.05
Chemin de la Mine-École	1.75
Chemin de l'Horizon	2.37
Chemin de la Baie-Dorée Sud	0.88
Chemin de la Baie-Dorée	3.86
Rue St-Germain	0.32
3e Avenue	0.37
Rue Bussière	0.45
Rue Naud	0.26
Rue Pierret	0.29
Riviere Thompson	0.63