GOLDEX,
AU COEUR DE NOTRE MILIEU

Données de vibrations Agnico Eagle - Mine Goldex

AGNICO EAGLE
MINE GOLDEX

Description du sautage	
Date	2023-07-29
Zone	Zone Sud
Heure	17:05:27

Notes importantes
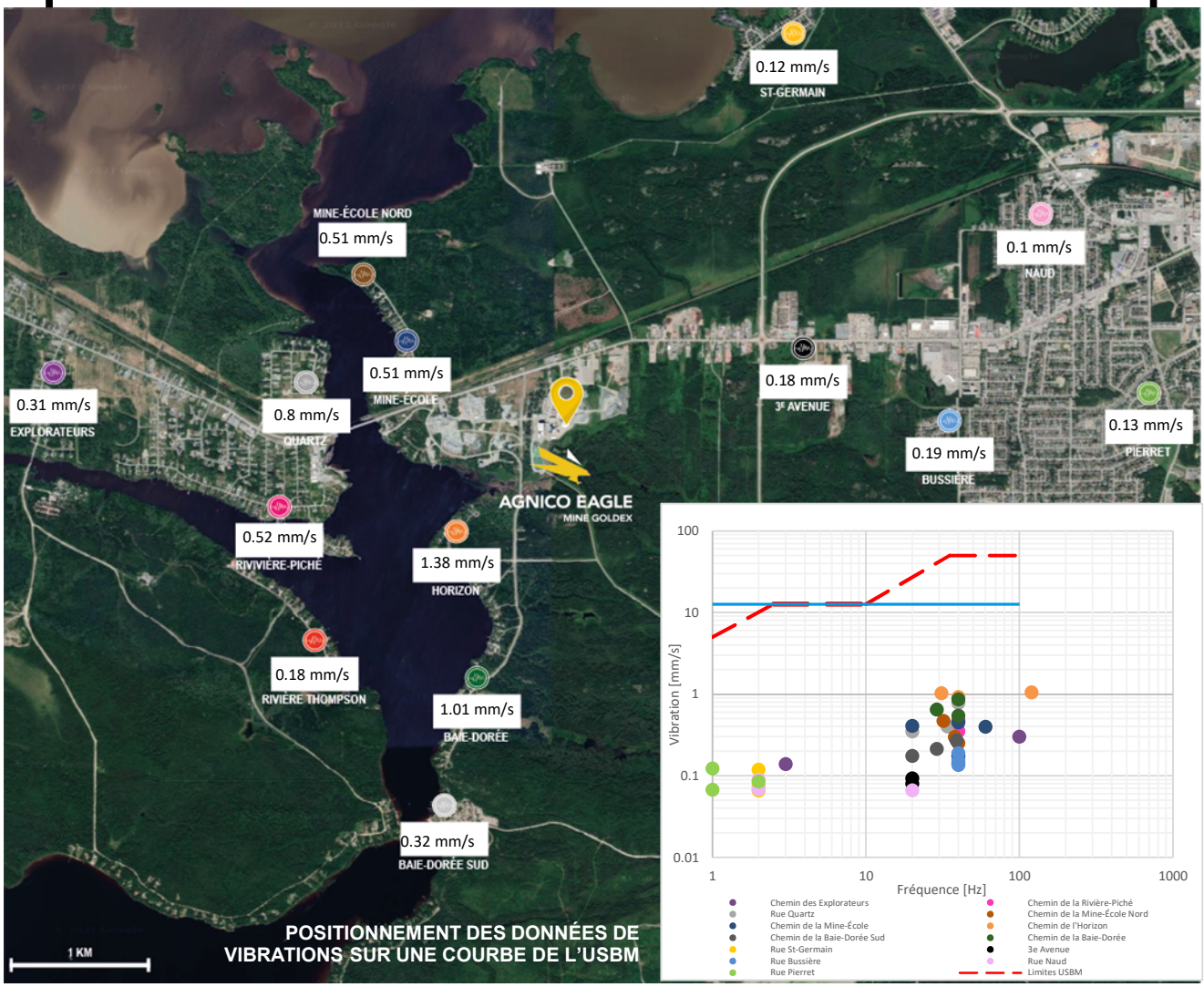
Nom de la sonde	PVS (mm/s)
Chemin des Explorateurs	0.31
Chemin de la Rivière-Piché	0.52
Rue Quartz	0.80
Chemin de la Mine-École Nord	0.51
Chemin de la Mine-École	0.51
Chemin de l'Horizon	1.38
Chemin de la Baie-Dorée Sud	0.32
Chemin de la Baie-Dorée	1.01
Rue St-Germain	0.12
3e Avenue	0.18
Rue Bussière	0.19
Rue Naud	0.10
Rue Pierret	0.13
Riviere Thompson	0.18