**GOLDEX,**
AU COEUR DE NOTRE MILIEU

# Données de vibrations Agnico Eagle - Mine Goldex

AGNICO EAGLE
MINE GOLDEX

| Description du sautage | |
|---|---|
| Date | 2023-07-20 |
| Zone | Zone Deep |
| Heure | 17:16:13 |

| Notes importantes |
|---|
| |
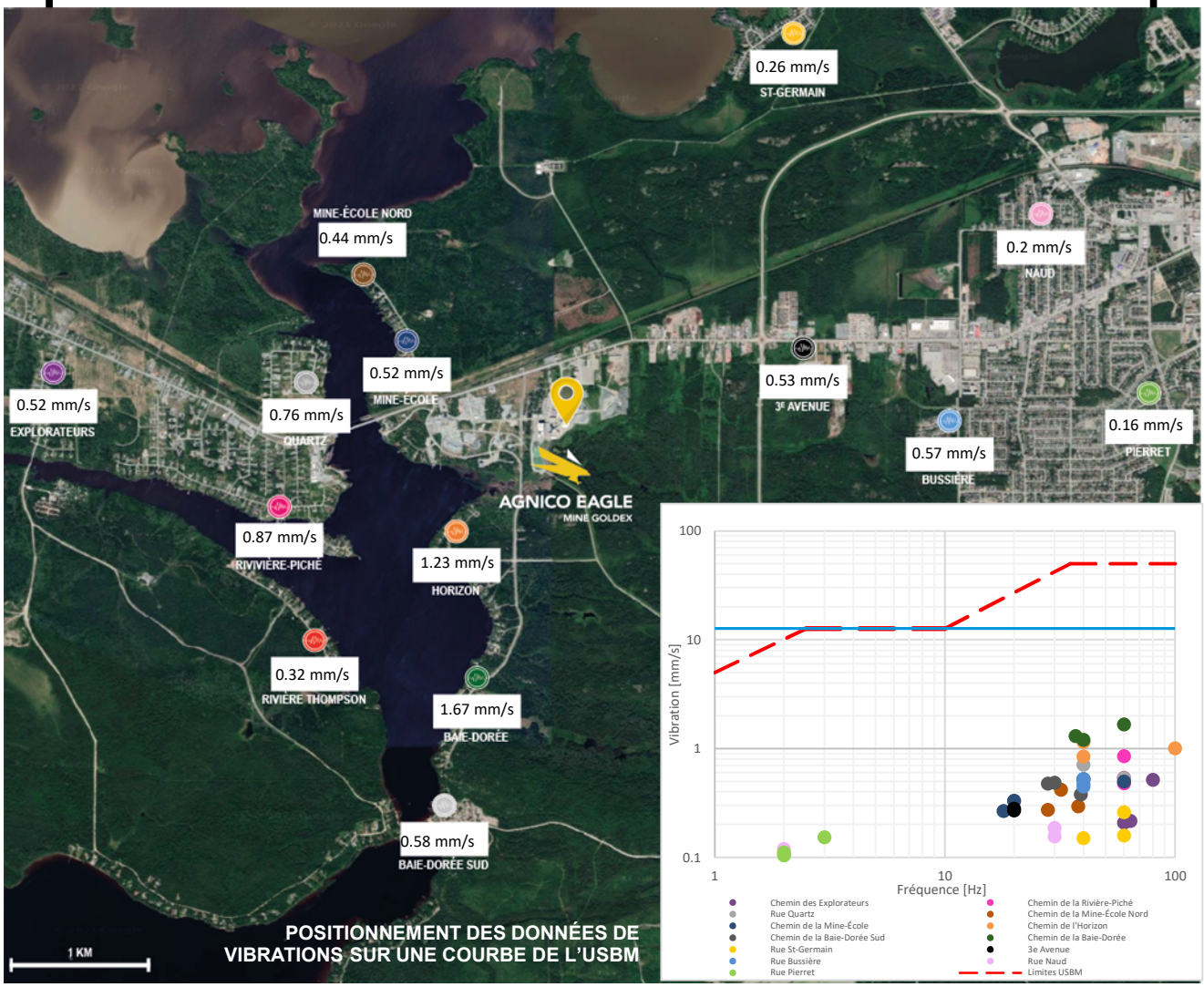
| Nom de la sonde | PVS (mm/s) |
|---|---|
| Chemin des Explorateurs | 0.52 |
| Chemin de la Rivière-Piché | 0.87 |
| Rue Quartz | 0.76 |
| Chemin de la Mine-École Nord | 0.44 |
| Chemin de la Mine-École | 0.52 |
| Chemin de l'Horizon | 1.23 |
| Chemin de la Baie-Dorée Sud | 0.58 |
| Chemin de la Baie-Dorée | 1.67 |
| Rue St-Germain | 0.26 |
| 3e Avenue | 0.53 |
| Rue Bussière | 0.57 |
| Rue Naud | 0.20 |
| Rue Pierret | 0.16 |
| Riviere Thompson | 0.32 |