GOLDEX,
AU COEUR DE NOTRE MILIEU

Données de vibrations Agnico Eagle - Mine Goldex

AGNICO EAGLE
MINE GOLDEX

Description du sautage	
Date	2023-07-18
Zone	Zone Deep
Heure	17:02:07

Notes importantes
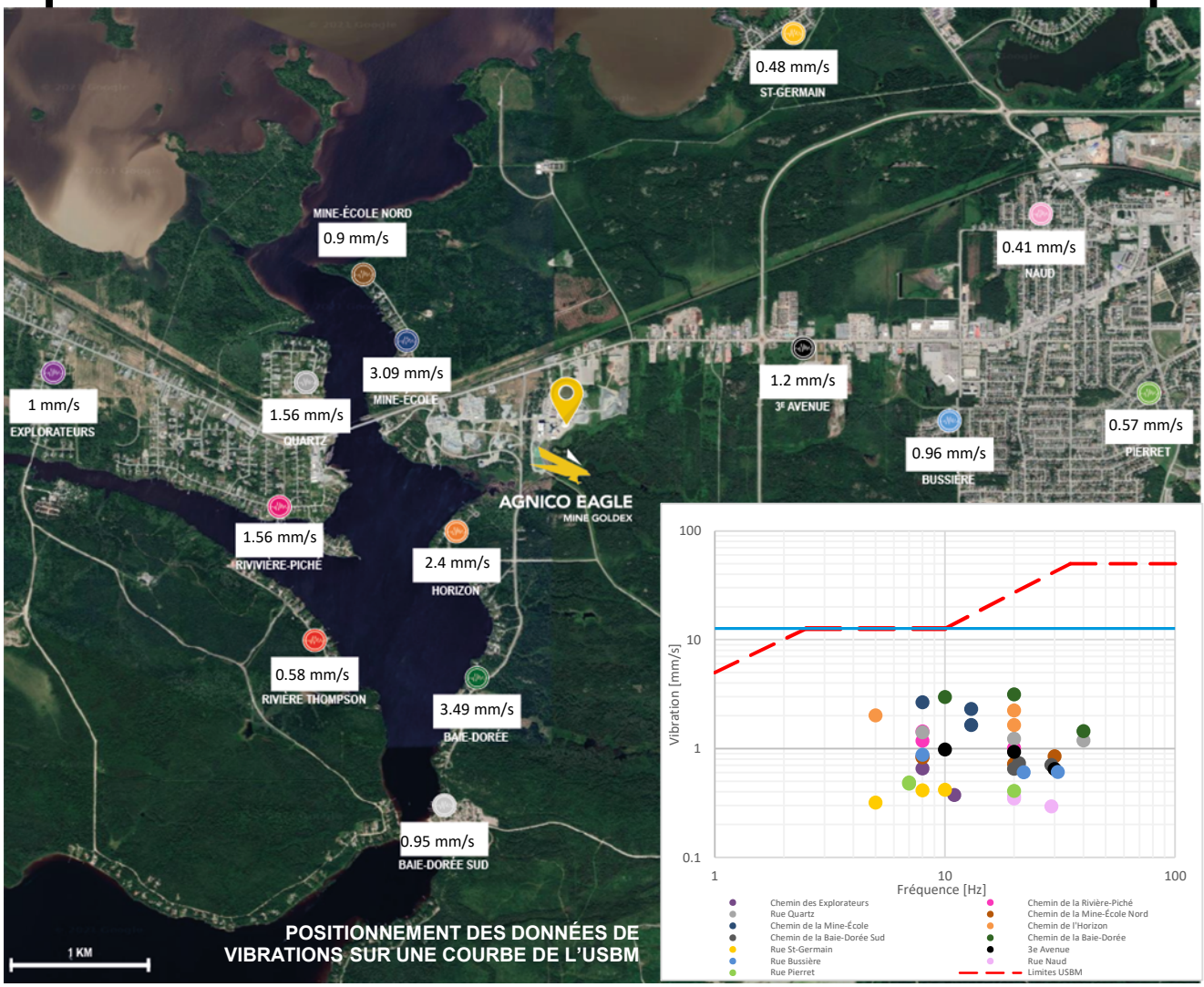
Nom de la sonde	PVS (mm/s)
Chemin des Explorateurs	1.00
Chemin de la Rivière-Piché	1.56
Rue Quartz	1.56
Chemin de la Mine-École Nord	0.90
Chemin de la Mine-École	3.09
Chemin de l'Horizon	2.40
Chemin de la Baie-Dorée Sud	0.95
Chemin de la Baie-Dorée	3.49
Rue St-Germain	0.48
3e Avenue	1.20
Rue Bussière	0.96
Rue Naud	0.41
Rue Pierret	0.57
Riviere Thompson	0.58