**GOLDEX,**
AU COEUR DE NOTRE MILIEU

# Données de vibrations Agnico Eagle - Mine Goldex

AGNICO EAGLE
MINE GOLDEX

| Description du sautage | |
|---|---|
| Date | 2023-06-18 |
| Zone | Zone Deep |
| Heure | 17:00:13 |

| Notes importantes |
|---|
| |
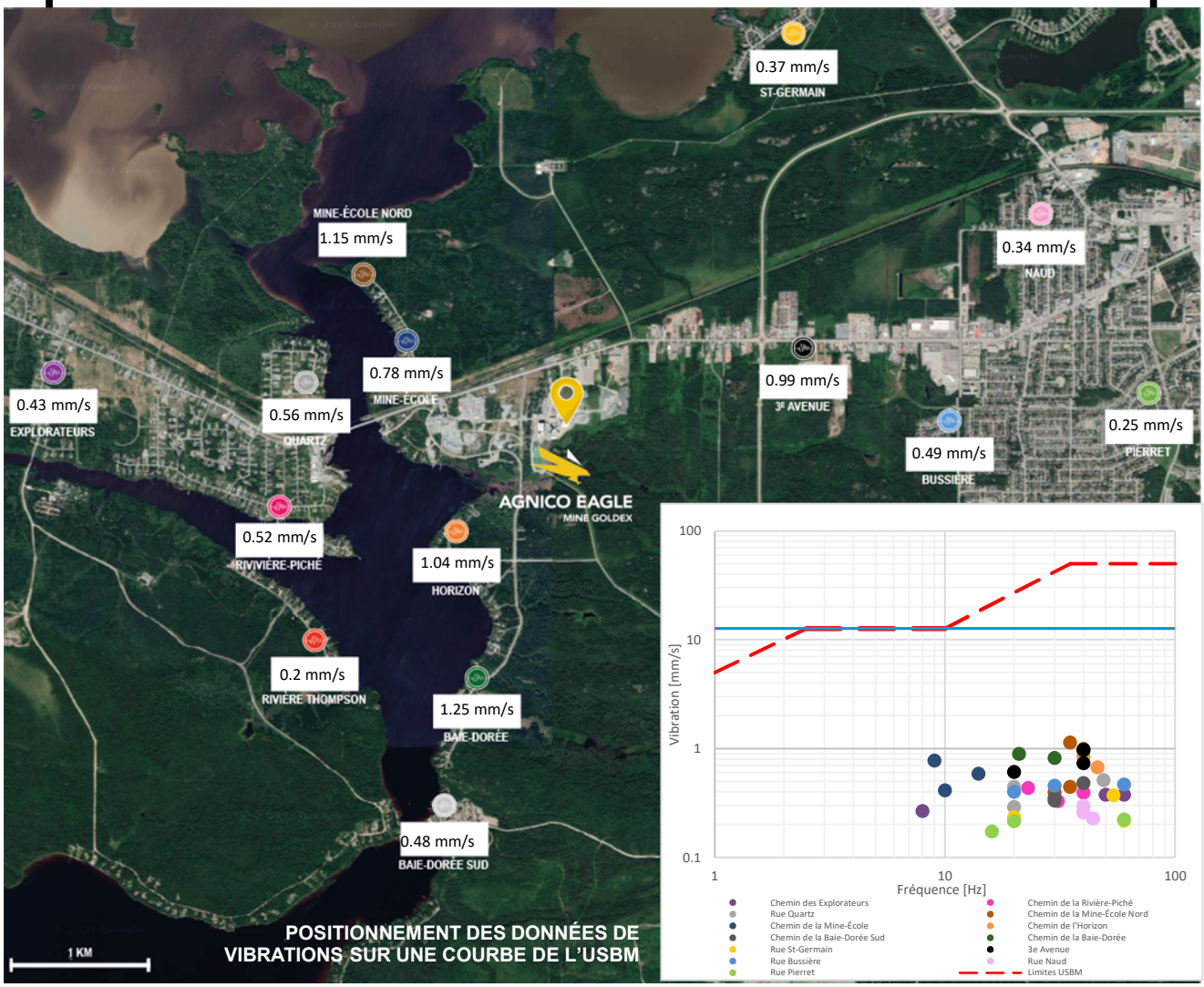
| Nom de la sonde | PVS (mm/s) |
|---|---|
| Chemin des Explorateurs | 0.43 |
| Chemin de la Rivière-Piché | 0.52 |
| Rue Quartz | 0.56 |
| Chemin de la Mine-École Nord | 1.15 |
| Chemin de la Mine-École | 0.78 |
| Chemin de l'Horizon | 1.04 |
| Chemin de la Baie-Dorée Sud | 0.48 |
| Chemin de la Baie-Dorée | 1.25 |
| Rue St-Germain | 0.37 |
| 3e Avenue | 0.99 |
| Rue Bussière | 0.49 |
| Rue Naud | 0.34 |
| Rue Pierret | 0.25 |
| Riviere Thompson | 0.20 |