GOLDEX,
AU COEUR DE NOTRE MILIEU

Données de vibrations Agnico Eagle - Mine Goldex

AGNICO EAGLE
MINE GOLDEX

Description du sautage	
Date	2023-05-10
Zone	Zone Deep
Heure	17:03:05

Notes importantes
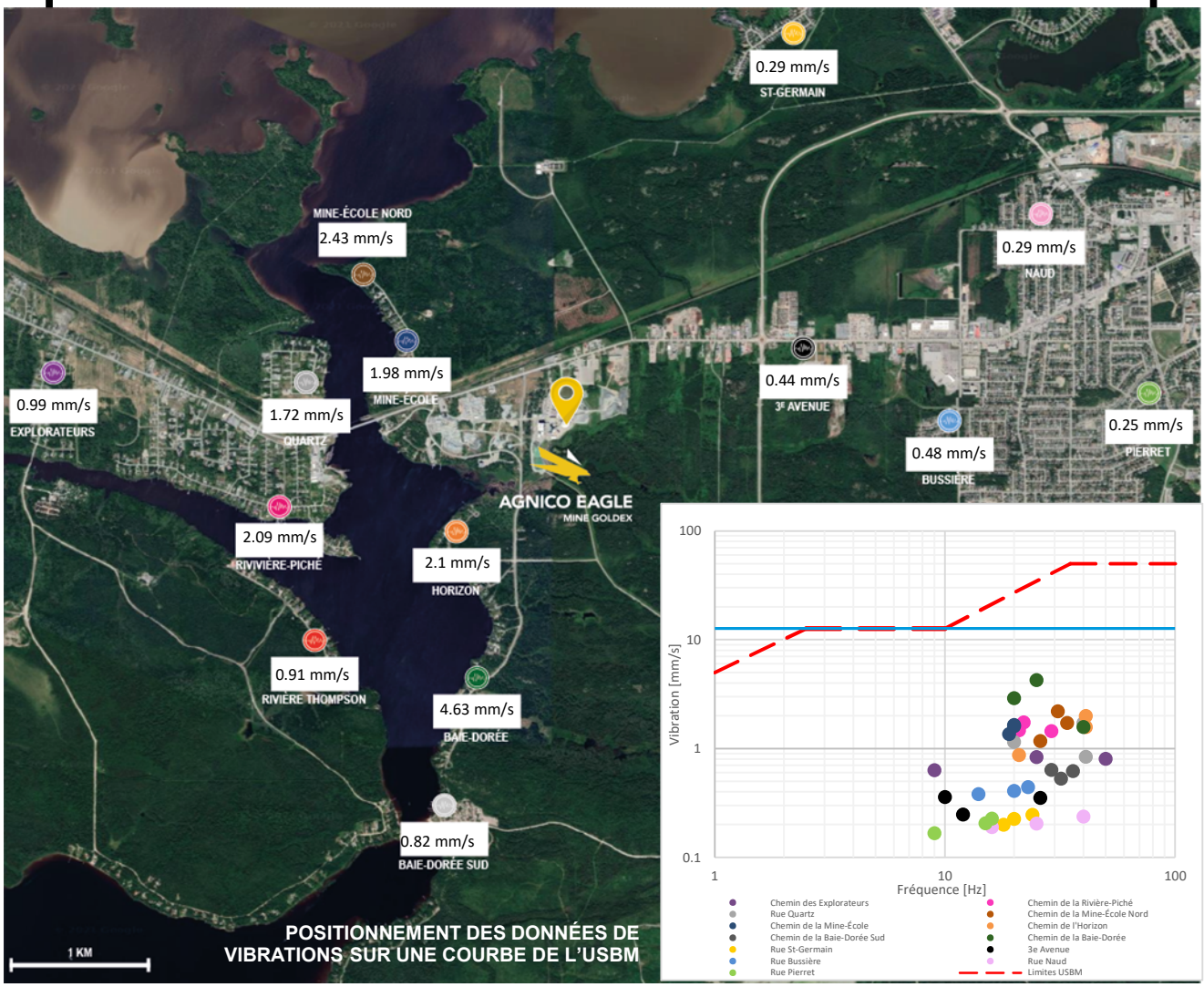
Nom de la sonde	PVS (mm/s)
Chemin des Explorateurs	0.99
Chemin de la Rivière-Piché	2.09
Rue Quartz	1.72
Chemin de la Mine-École Nord	2.43
Chemin de la Mine-École	1.98
Chemin de l'Horizon	2.10
Chemin de la Baie-Dorée Sud	0.82
Chemin de la Baie-Dorée	4.63
Rue St-Germain	0.29
3e Avenue	0.44
Rue Bussière	0.48
Rue Naud	0.29
Rue Pierret	0.25
Riviere Thompson	0.91