GOLDEX,

AU COEUR DE NOTRE MILIEU

Données de vibrations Agnico Eagle - Mine Goldex

AGNICO EAGLE
MINE GOLDEX

Description du sautage	
Date	2023-05-08
Zone	Zone Deep
Heure	17:01:02

Notes importantes
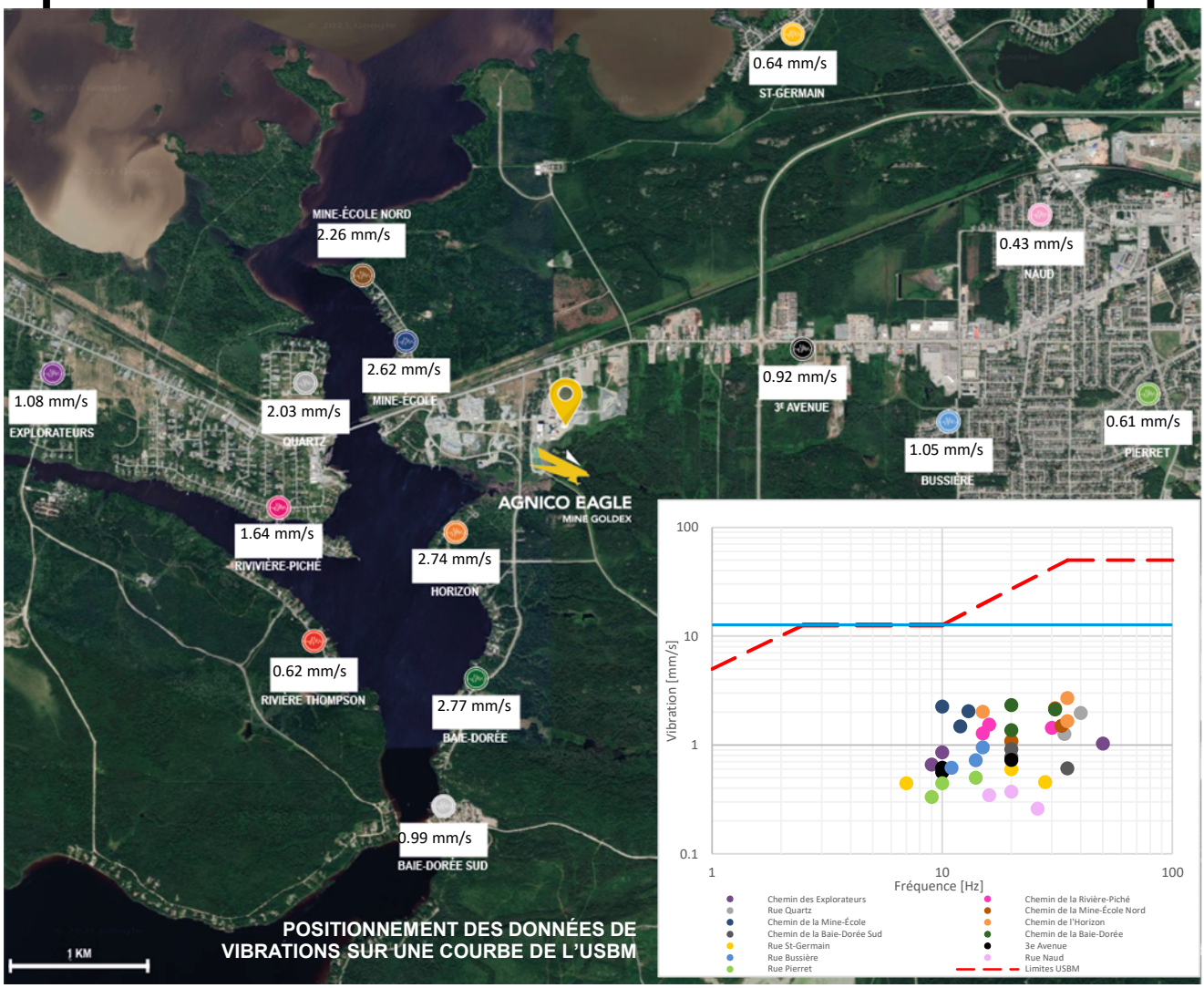
Nom de la sonde	PVS (mm/s)
Chemin des Explorateurs	1.08
Chemin de la Rivière-Piché	1.64
Rue Quartz	2.03
Chemin de la Mine-École Nord	2.26
Chemin de la Mine-École	2.62
Chemin de l'Horizon	2.74
Chemin de la Baie-Dorée Sud	0.99
Chemin de la Baie-Dorée	2.77
Rue St-Germain	0.64
3e Avenue	0.92
Rue Bussière	1.05
Rue Naud	0.43
Rue Pierret	0.61
Riviere Thompson	0.62